

Atlas Controle
Boulevard Lambermont 127
1030 Bruxelles

VERSLAG VAN ONDERZOEK: HUISHOUDELIJKE ELEKTRISCHE INSTALLATIE

Verslag Nr:

43.213

Datum van bezoek:

25-04-2024

Plaats van het onderzoek:

Hoekstraat 19 - 9420 Erpe-Mere België

Testeur d'installation:**Inspecteur:**

Ramazan Yoruk

Aard onderzoek:

Controlebezoek (Livre 1 6.5)

TI-011/5396003

De datum van opstelling:

25-04-2024 15:27:41

Volgend controlebezoek:

25-04-2025

Opdrachtgever

Naam

PEB Certi

Adres

Blaisantvest, 105, 9000 Gent, Belgique

Telefoon

+32 2 466 45 66

Email

epc.certi@gmail.com

Wetgeving



663 - INSP

AREI. Algemeen Reglement op de elektrische installaties.

Algemene gegevens

Adres van de installatie

Hoekstraat 19 - 9420 Erpe-Mere België

Gebouw

Huis

Eigenaar

Eigenaar Hoekstraat 19 - 9420 Erpe-Mere

Adres van de eigenaar**Installateur**

Gegevens verdeler

DNB

Fluvius

Nummer teller

94576048

EAN code**Meter/bord verbinding**

XVB 4X10

Net spanning

3 x 400 V + N

Maximum beveiliging

25 A 4P

Atlas Contrôle
Boulevard Lambermont 127
1030 Bruxelles

Onderzoek

| Schema's | Equipotentiale verbindingen | Fundamenten | Elektrische installatie |
|--|---|-------------|-------------------------|
| NOK | OK | vóór 81 | vanaf 81 |
| Beschrijving van de installatie | 9x zekering 38x automaat 2x differentieel 40A 30mA 1x hoofddifferentieel 40A 300mA | | |
| Aantal verdeelborden | 3 | | |
| Hoofd differentieelschakelaar | 300mA - 40A - type A | | |
| DK Test van DSR | | | |
| ΔI_n | | | |
| Controle van de staat | NOK | | |
| Opgesteld materieel | NOK | | |
| Beschermingsinrichtingen tegen directe aanraking | NOK | | |
| Beschermingsinrichtingen tegen indirecte aanraking | NOK | | |
| Beschermingsinrichtingen tegen overstroom | NOK | | |
| Type aardelektrode | Baar | | |
| Weerstand aardelektrode (Ω) | 15 | | |
| Isolatiemeting ($M\Omega$) | 0,02 | | |

Opmerkingen

Het is niet uitgesloten dat bij een nacontrole bijkomende inbreuken worden vastgesteld bij voorleggen schema's..

Afwijkende beschikkingen voor bestaande huishoudelijke elektrische installaties waren toegepast (Boek 1 8.2.1)

Afwijkende beschikkingen voor bestaande huishoudelijke elektrische installaties oud AREI waren toegepast (Boek 1 8.2.2)

Besluit

BESLUIT : NIET CONFORM

De elektrische installatie voldoet niet aan de eisen van Boek 1 van de AREI (Koninklijk Besluit van 5/03/2023: C-2023/41114) betreffende elektrische installaties met lage en zeer lage spanning. Een extra inspectie moet worden uitgevoerd door Atlas Contrôle vóór 1 jaar.

De werkzaamheden die nodig zijn om de tijdens het inspectiebezoek geconstateerde inbreuken ongedaan te maken, moeten onverwijld worden uitgevoerd en alle passende maatregelen moeten worden genomen om ervoor te zorgen dat de inbreuken, in geval van voortzetting van de exploitatie van de installaties, geen gevaar voor personen en goederen opleveren.

Handtekening van de inspecteur



Atlas Controle
 Boulevard Lambert 127
 1030 Bruxelles

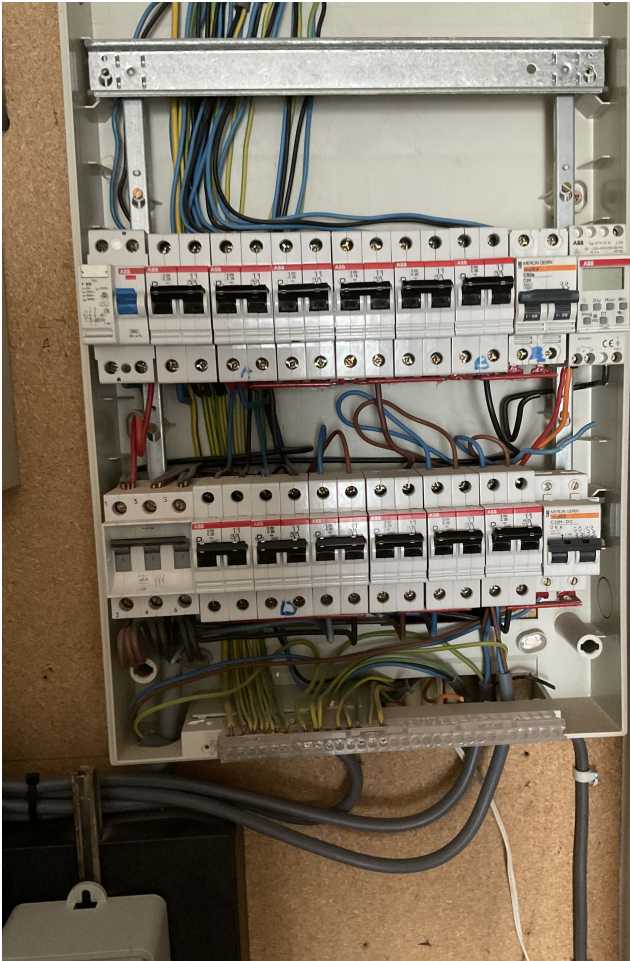

Verdeelbord 1

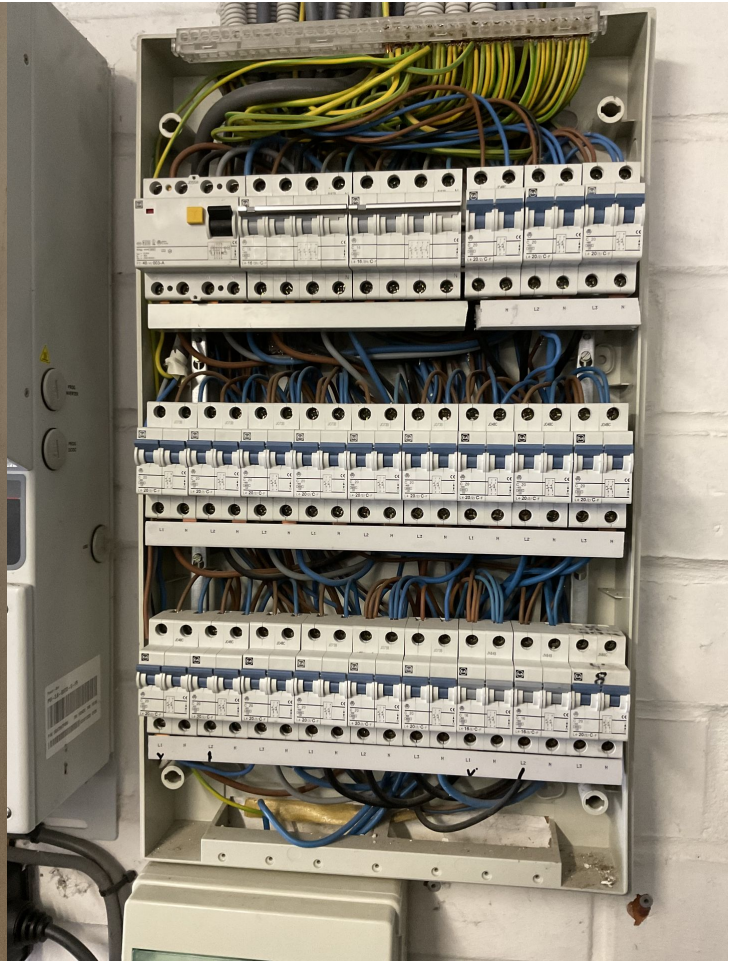

Verdeelbord 2

Inbreuken lijst

| Bewoordingen | Paragraaf |
|--|--|
| De isolatieweerstand van deze kring is onvoldoende en dient op een waarde gebracht te worden die hoger is dan 500.000 Ohm. | B1: 6.4.5.1.; B3: 6.4.5.2. |
| Eendraadsschema('s) van de installatie is (zijn) te voorzien. | B1: 3.1.2.; 9.1.1.; 9.1.2.; B3: 3.1.2. |
| Situatieschema('s) van de installatie is (zijn) te voorzien. | B1: 9.1.2. |
| Eendraadsschema('s) aanpassen in overeenstemming met de werkelijkheid. | B1: 3.1.2.; 9.1.1.; 9.1.2.; B3: 3.1.2. |
| Situatieschema('s) aanpassen in overeenstemming met de werkelijkheid. | L1: 3.1.2.; 9.1.1.; 9.1.2. |
| De vermelding van de gegevens van de installateur, en het adres van de installatie ontbreken op de schema's en plannen. | B1: 9.1.2. |
| De nominale spanning dient duidelijk vermeld te worden op een oordeelkundig gekozen plaats. | |
| Pictogram "levensgevaar" dient op degelijke wijze aangebracht te worden. | |
| Kabelsectie moet gerespecteerd worden | |

1ste kast boven de meter schema's voorzien
 2de kast schema's Eendraadsschema moet voorzien worden
 3de kast beneden schema's type kabel moeten er op vermeld zijn.

Atlas Controle
Boulevard Lambermont 127
1030 Bruxelles

Opmerkingen lijst

| Bewoordingen | Referentie |
|---|------------|
| Deze controle is beperkt tot de zichtbare en normaal toegankelijke delen van de installatie. Tenzij anders vermeld, maken de toestellen en apparaten aangesloten op de vaste installatie geen deel uit van de controle. | RDE4 |
| Deze inspectie is enkel beperkt tot de delen van de elektrische installatie die op de overeenkomstige (en ondertekende) delen van de schema's aangegeven zijn. | RDE5 |
| De uitgevoerde controle is een onmiddellijke controle op basis van het tijdstip van doorgang. Dit rapport is slechts een weergave van de elektrische installatie op het moment van de controle. | RDE6 |
| De gehele elektrische installatie komt niet overeen met de eisen van Boek 1. Een volledige herziening van de installatie is vereist. Een nieuwe keuring moet uitgevoerd worden eenmaal de werken zijn beëindigd. | RDE29 |
| Het is niet uitgesloten dat bij een nacontrole bijkomende inbreuken worden vastgesteld bij voorleggen schema's. | RDE 12.1 |

| Bewoordingen | Foto |
|--------------|------|
|--------------|------|